



SEGUNDA ESPECIALIDAD

Ortodoncia y Ortopedia Maxilar

Inicio
03.09.24



Duración

36 meses
Plazo estimado



Inversión

Mensualidad: S/ 3,525
Mensualidad Ex alumno UPC (S/ 2,820)
Matriculación por ciclo (S/ 500)



Sede

UPC Chorrillos
Centro Universitario
de Salud UPC

TÍTULO

— Especialista en Ortodoncia y Ortopedia Maxilar, otorgado por la UPC.

El Ortodoncista es especialista en el diagnóstico, tratamiento y prevención de maloclusiones de baja, mediana y alta complejidad en pacientes de todas las edades.



Dr. Armando Fernández Rivas

coordinador

Especialista en Ortodoncia por la Universidad Nacional Mayor de San Marcos. Maestro en Administración de la Universidad Federico Villareal. Máster en Project Management por el Centro Europeo de Postgrado. Actualmente, Doctorando en la Universidad San Martín de Porres. Miembro del Consejo Consultivo de la Fundación Instituto Hipólito Unanue y Miembro Asociado de la Academia de Estomatología del Perú y Presidente de la Sociedad Peruana de Ortodoncia.

Plana Docente

Docentes de la especialidad

- Dr. Arnaldo Munive
- Dra. Claudia Arroyo
- Dra. Edith Teran
- Dr. Eduardo Morzán Valderrama
- Dr. Marcos Chico Bazán
- Dr. Pedro Salinas Caldas
- Dr. Luis Cueva
- Dr. Steve Guttierrez Leiva
- Dr. André Zevallos
- Dr. Rolando Alarcon

Docentes cursos generales

- Dr. Alfredo Zuiko Felix
- Dr. Andres Agurto Huerta
- Dr. Carlos Diaz del Olmo Morey
- Dra. Carmen Castro Ruiz
- Dr. Luis Holguín
- Dra. Ximena León Rios
- Dra. Gabriela López Rodriguez
- Dr. César Pomacóndor
- Dr. Rogger Bardález
- Dr. Aníbal Paredes

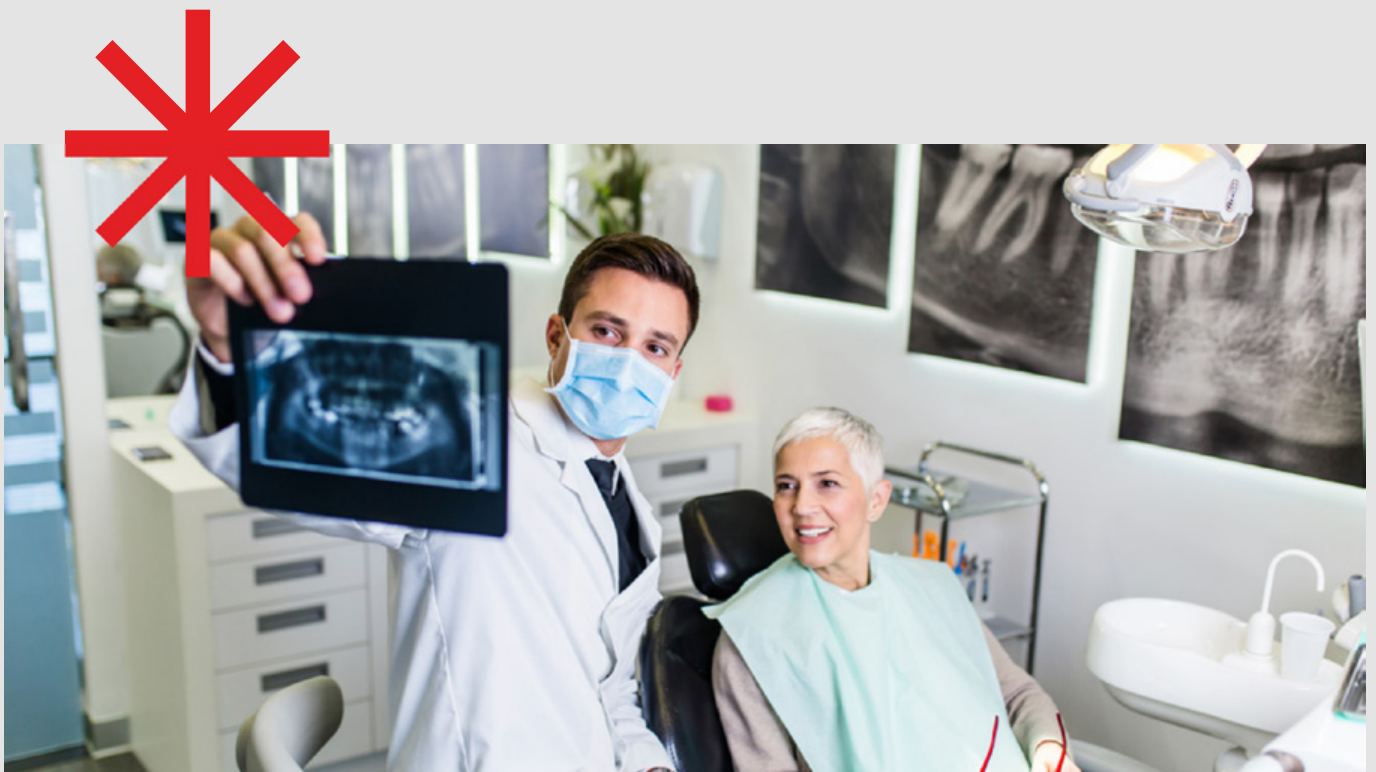



MALLA CURRICULAR*

Sé un especialista con capacidad de atender de manera integral la salud oral de la población, demostrando ética, gestión, liderazgo y capacidad de interconectarte con otras especialidades.

CURSOS GENERALES

- > **Visión Integral en las Segundas Especialidades**
- > **Oclusión Funcional para el Odontólogo**
- > **Taller de Estandarización de Casos**
- > **Taller de Publicación de Reporte de Casos**

CURSOS TEÓRICOS DE LA ESPECIALIDAD

- > **Clasificación y sistemas de Maloclusiones**
- > **Diseño del tratamiento**
- > **Iatrogenias y complicaciones**
- > **Tratamiento quirúrgico alteraciones cráneo faciales**
- > **Oclusión normal**
- > **Diseño tridimensional del tratamiento**
- > **Revisitando arco recto, materiales y patrón belleza**
- > **Análisis avanzado de casos**
- > **Crecimiento y desarrollo craneofacial y desarrollo de la oclusión normal**
- > **Introducción al tratamiento**
- > **Tratamiento con anclaje óseo y acelerado**
- > **Reporte final de casos**

CURSOS CLÍNICOS DE LA ESPECIALIDAD

- > **Clínica en Ortodoncia 1,2,3,4,5 y 6**

CURSOS DE GESTIÓN

- > **Gestión de la Práctica Odontológica**
- > **Gestión de Proyectos en Odontología**
- > **Marketing en Servicios y Personal en Odontología**
- > **Planeamiento Estratégico en Odontología**

CURSOS ELECTIVOS

- > **Imaginología**
- > **Introducción a la docencia**
- > **Emergencias Odontológicas**

*Siguiendo nuestro principio de actualización constante, la malla curricular está sujeta a modificaciones.



PROCESO DE ADMISIÓN*

El proceso de admisión consiste en (i) la evaluación de los documentos que mide su experiencia laboral y otros, (ii) la evaluación de conocimientos básicos de odontología a través de un examen teórico, y (iii) la entrevista personal que permite conocer al postulante y evaluar sus conocimientos en inglés.

Evaluación

La evaluación está sujeta a un puntaje de 100 puntos:

| | | |
|-------|--|-----------|
| (i) | Documentación | 35 puntos |
| (ii) | Examen teórico de conocimientos | 50 puntos |
| (iii) | Entrevista personal | 15 puntos |

Requisitos para postular

- Título de Cirujano Dentista habilitado en el Colegio Odontológico del Perú
- Deseable nivel intermedio de inglés
- No mantener deuda con la UPC
- Pagar derecho de admisión (S/ 550)

Documentos a presentar

- Fotocopia del Título de Cirujano Dentista
- Constancia de habilidad vigente emitida por el Colegio Odontológico Regional al que pertenece
- Copia de DNI, Pasaporte o Carné de Extranjería
- Certificado de estudios con orden de mérito
- Constancia de vacuna contra la Hepatitis B, Influenza y Tétanos vigente
- Informe radiográfico de Radiografía de tórax a la exposición de Mycobacterium tuberculosis (Antigüedad no mayor a 6 meses)
- Una fotografía tamaño pasaporte a color en fondo blanco (Tamaño 240 x 388 px, máximo 50 KB en formato JPG)
- Formatos de Admisión:
 - Ficha de Inscripción
 - Solicitud de Admisión (Detallar cursos asistidos y años de experiencia laboral)
- Ensayo de autoconocimiento: Expresa quién eres y cómo llegaste a ser la persona que eres actualmente. (Formato: hoja A4. Tipo de letra: Arial 11 a espacio y medio. Márgenes: Sup. e Inf. 2.5 cm., Der. e Izq. 3.0 cm) Entre 400 (1 cara) y 600 palabras (1.5 caras)
- Dos cartas de referencia
- Recibo o voucher de pago por los derechos de admisión (S/ 550 soles).**

Para realizar el pago, ingresar al siguiente enlace: <http://bit.ly/31nKz8u>

** El pago por concepto de matrícula será de S/500.00 por ciclo académico

Reglamento

Para culminar el proceso de admisión, es necesario que haya leído y aceptado los reglamentos de nuestra institución que se encuentran en el siguiente link: <https://sica.upc.edu.pe/publico/reglamentos-upc>

* La UPC se reserva el derecho de modificar esta información.

* La UPC se reserva el derecho de cancelar el programa si no llega al cupo mínimo de alumnos admitidos hasta el mismo día de inicio del programa.

* La documentación que se presenta es evaluada por el Comité de Admisión que determina si el postulante reúne el nivel esperado de los participantes del programa.

* Para los cursos asincrónicos los alumnos tendrán la posibilidad de acudir una vez por semana a clases en virtuales en vivo para reforzar cualquier duda con el docente.

BBVA

BENEFICIOS

- Financiamiento: Desde \$ 1,000 hasta el 100% del costo del programa.
- Plazo: Desde 6 hasta 60 meses.
- Tasa Preferencial: 13.99%.

CONTACTO

☎ 956 140 714 | 996 120 971
hcastillo@bbva.com | azucena.chumo@bbva.com

Interbank

BENEFICIOS

- Financiamiento: Hasta el 100% del programa.
- Plazo: desde 48 hasta 60 meses
- Taza preferencial: De acuerdo al perfil del cliente

CONTACTO

☎ 932 108 956
esanchezf@intercorp.com.pe | ibelpolo@intercorp.com.pe

BCP

BENEFICIOS

- Financiamiento: Hasta el 100% del programa.
- Plazo 1: Sin garantía hasta 72 meses.
- Plazo 2: Con garantía hasta 144 meses.
- Tasa Preferencial 1: Desde 11 % (Sujeto a evaluación crediticia).
- Tasa Preferencial 2: Desde 12 % (Sujeto a evaluación crediticia).

CONTACTO

☎ 954 060 045
maryoricabrerass@bcp.com.pe

BanBif

BENEFICIOS

- Financiamiento: Hasta el 100% del programa.
- Plazo: Hasta 60 meses (Sujeto a evaluación crediticia).
- Tasa Preferencial: Desde 11.44 % hasta 14.60% (Sujeto a evaluación crediticia).

CONTACTO

☎ 951 897 460 | 993 330 585 | 971 166 230 | 957 442 527
mponce@banbif.com.pe | rvillalva@banbif.com.pe
fbenavides@banbif.com.pe | chinostroza@banbif.com.pe

DESCUENTOS*

20%

DSC T

Comunidad UPC
Egresados de la carrera
de Odontología

10%

DSC T

Colegio Odontológico del Perú
Aplica para todos los colegiados del COP y familiares
directos.

*Consulta por otros descuentos vigentes a la asesora.

CONVERSEMOS

Vanessa Vallejo
962 363 296
vanessa.vallejo@upc.pe